Traducido por Karrigan
Maquetado por Green Lantern
www.comicrel.com.ar

PROVIENE DE LA INMORTAL ASGARD - EL MEJOR GUERRERO ENTRE TODOS ELLOS – HIJO DEL PADRE DE TODOS, ODÍN. POSEEDOR DEL MARTILLO MÁGICO, MJOLNIR. EL ES EL NÓRDICO DIOS DEL TRUENO, SEÑOR DE LA TORMENTA Y LOS RAYOS... STAN LEE PRESENTA AL...

¡PODEROSO THOR!

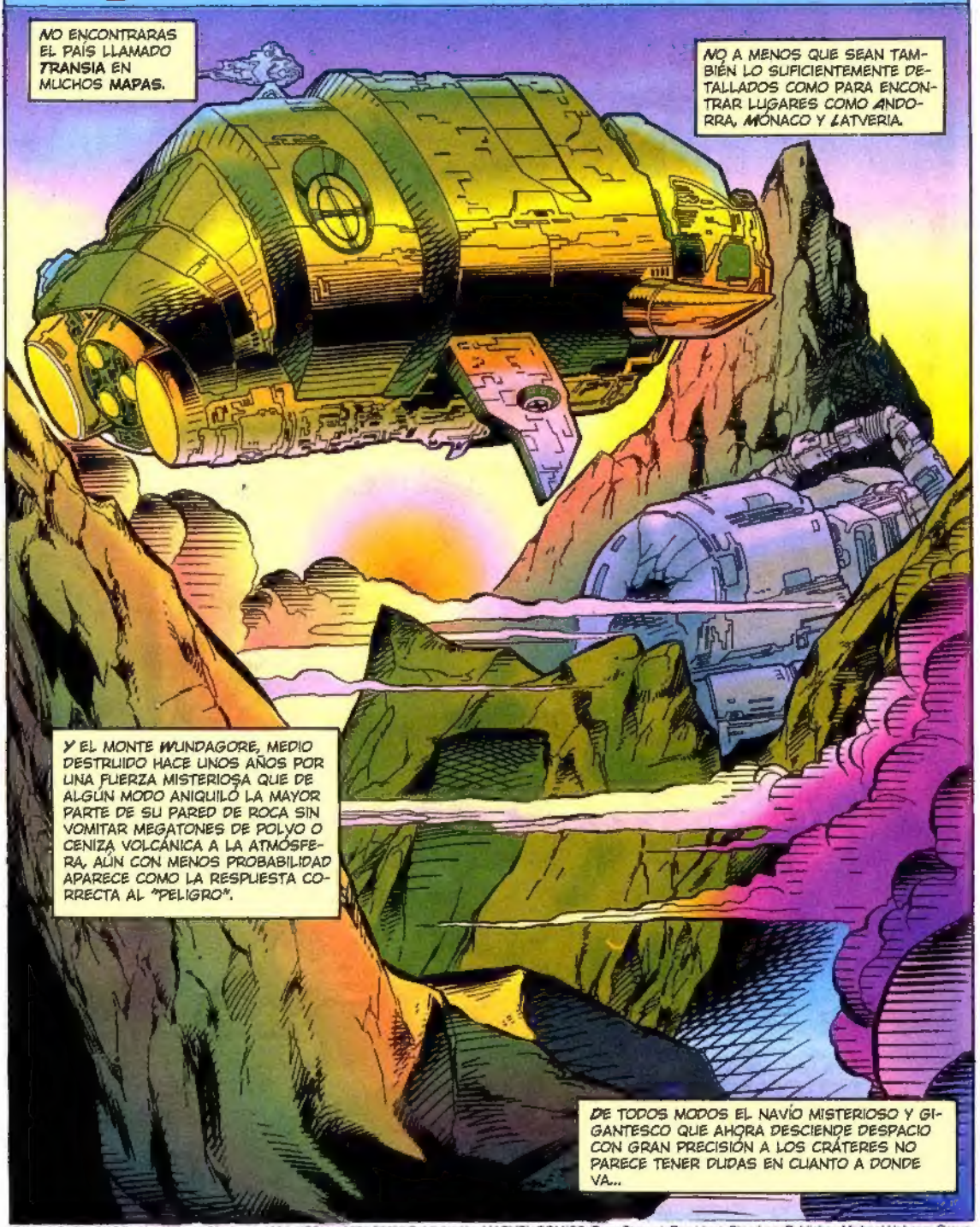

THE MIGHTY THOR® Vol. 1, No. 475, June, 1994. (ISSN #0274-533X) Published by MARVEL COMICS, Terry Stewart, President. Stan Lee, Publisher. Michael Hobson, Group Vice President, Publishing. OFFICE OF PUBLICATION: 387 PARK AVENUE SOUTH, NEW YORK, N.Y. 10016. **SECOND CLASS POSTAGE PAID AT NEW YORK, NY AND AT ADDITIONAL MAILING OFFICES.** Published monthly. Copyright © 1994 Marvel Entertainment Group, Inc. All rights reserved. Price $2.50 per copy in the U.S. and $3.40 in Canada. Subscription rate for 12 issues: U.S. $18.00; foreign $30.00; and Canadian subscribers must add $10.00 for postage and GST. GST #R127032852. No similarity between any of the names, characters, persons, and/or institutions in this magazine with those of any living or dead person or institution is intended, and any such similarity which may exist is purely coincidental. This periodical may not be sold except by authorized dealers and is sold subject to the condition that it shall not be sold or distributed with any part of its cover or markings removed, nor in a mutilated condition. THE MIGHTY THOR (including all prominent characters featured in this issue and the distinctive likenesses thereof) is a trademark of MARVEL ENTERTAINMENT GROUP, INC. **POSTMASTER: SEND ADDRESS CHANGES TO THE MIGHTY THOR, c/o MARVEL DIRECT MARKETING INC./SUBSCRIPTION DEPT., P.O. BOX 1979, DANBURY, CT 06813-1979. TELEPHONE # (203) 743-5331. Printed in U.S.A.**

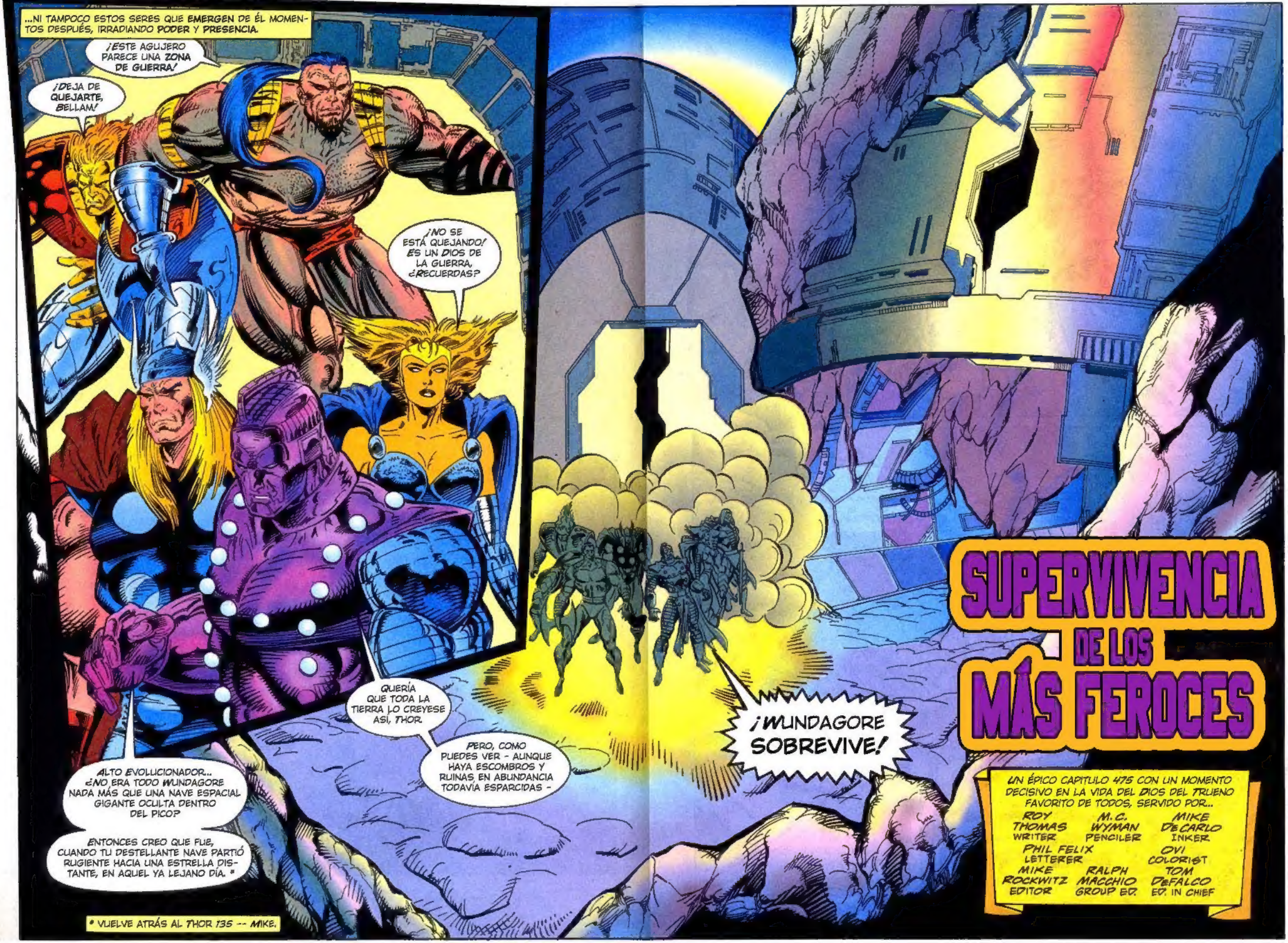
...NI TAMPOCO ESTOS SERES QUE EMERGEN DE ÉL MOMENTOS DESPUÉS, IRRADIANDO PODER Y PRESENCIA.
¡ESTE AGUJERO PARECE UNA ZONA DE GUERRA!
¡DEJA DE QUEJARTE, BELLAM!
¡NO SE ESTÁ QUEJANDO! ES UN DIOS DE LA GUERRA, ¿RECUERDAS?
QUERÍA QUE TODA LA TIERRA LO CREYESE ASÍ, THOR.
PERO, COMO PUEDES VER - AUNQUE HAYA ESCOMBROS Y RUINAS EN ABUNDANCIA TODAVÍA ESPARCIDAS -
ALTO EVOLUCIONADOR... ¿NO ERA TODO MUNDAGORE NADA MÁS QUE UNA NAVE ESPACIAL GIGANTE OCULTA DENTRO DEL PICO?
ENTONCES CREO QUE FUE, CUANDO TU DESTELLANTE NAVE PARTIÓ RUGIENTE HACIA UNA ESTRELLA DISTANTE, EN AQUEL YA LEJANO DÍA. *
* VUELVE ATRÁS AL THOR 135 -- MIKE.
¡MUNDAGORE SOBREVIVE!
SUPERVIVENCIA DE LOS MÁS FEROCES
UN ÉPICO CAPITULO 475 CON UN MOMENTO DECISIVO EN LA VIDA DEL DIOS DEL TRUENO FAVORITO DE TODOS, SERVIDO POR...
ROY THOMAS WRITER
M.C. WYMAN PENCILER
MIKE DeCARLO INKER
PHIL FELIX LETTERER
OVI COLORIST
MIKE ROCKWITZ EDITOR
RALPH MACCHIO GROUP ED.
TOM DeFALCO ED. IN CHIEF

¡ASÍ QUE AQUÍ FUE DONDE EMPEZÓ TODO! ¡DE ALGÚN MODO, CASI SIENTO COMO SI ESTUVIESE EN UN LUGAR SANTO!
TAL TEMOR NOSTÁLGICO ES EL PASATIEMPO DE UN IDIOTA, LUMINOR. SOLO NOS CONCIERNE EL FUTURO.
¡DIOSECILLOS! ¡EXPLORAD TODAS LAS GRIETAS Y CORREDORES, Y VOLVED A INFORMAR SOBRE LO QUE PODAMOS RESCATAR!
DE ACUERDO.
THOR... QUÉDATE CONMIGO, PORQUE TENGO QUE HABLAR CONTIGO.
ASÍ QUE... ¡EL ASGARDIANO PRÓDIGO SALTA A LA PARTE SUPERIOR DE LA JERARQUÍA DE MANDOS!
Y ESO DE "DIOSECILLOS" ESTA YA PASADO DE MODA...
BLITZIANA...
¡DESPIERTA, MUJER!
¿NO VES QUE TENEMOS COMPAÑÍA?
< ¡ALTO! ¡SOIS TODOS PRISIONEROS DEL GOBIERNO DE TRANSIA! > *
¿HUH? ¡ESTÁN VINIENDO DE LOS TÚNELES! ¿QUE SON ELLOS..., SOLDADOS?
FUERZAS ESPECIALES EN MI OPINIÓN, PERO LO QUE CUENTA ES...
* TRADUCIDO DEL TRANSIO -- MIKE EL TRANSIO.

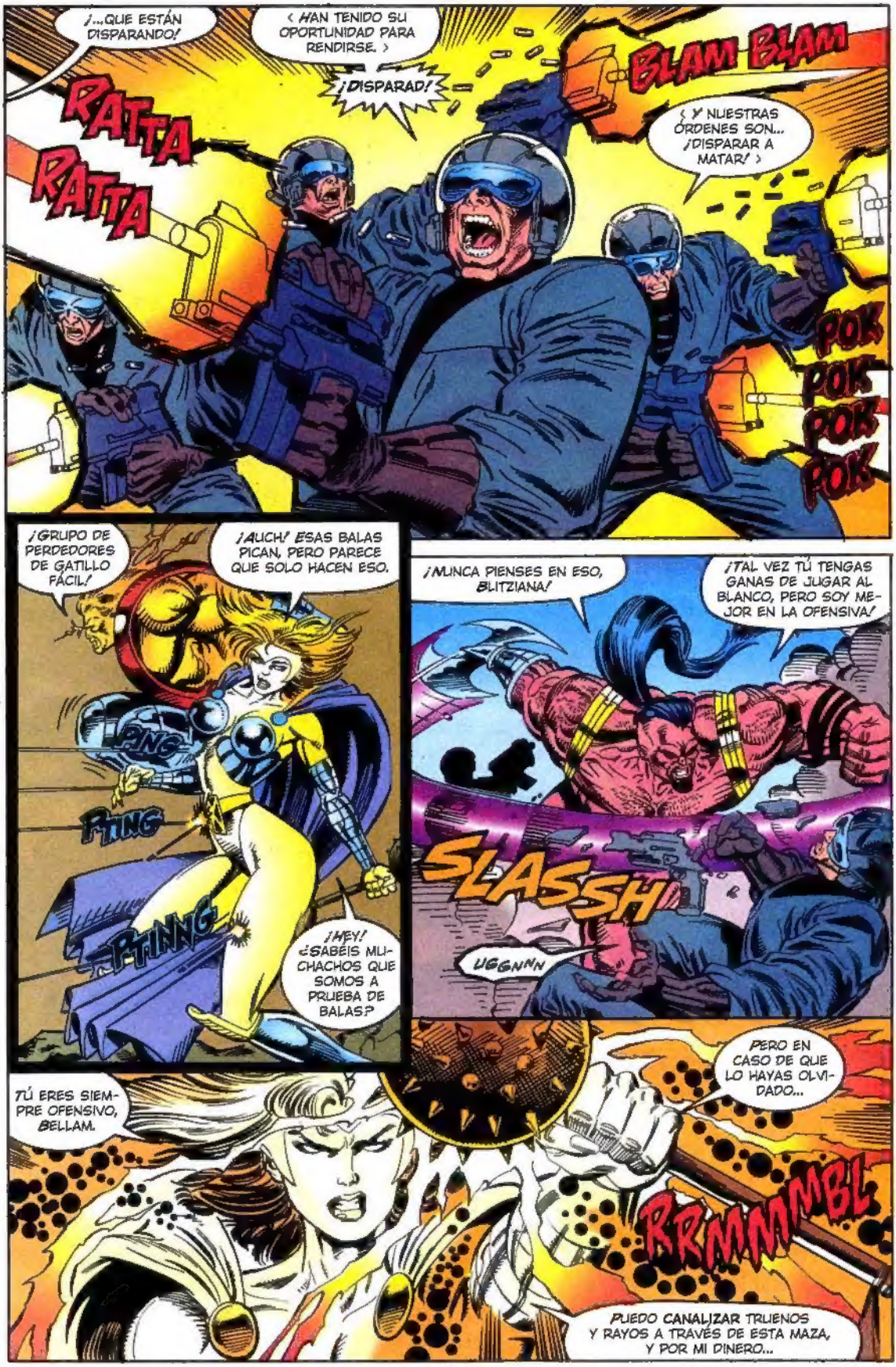
¡...QUE ESTÁN DISPARANDO!
‹ HAN TENIDO SU OPORTUNIDAD PARA RENDIRSE. ›
¡DISPARAD!
BLAM BLAM
RATTA
RATTA
‹ Y NUESTRAS ÓRDENES SON... ¡DISPARAR A MATAR! ›
POK POK POK POK
¡GRUPO DE PERDEDORES DE GATILLO FÁCIL!
¡AUCH! ESAS BALAS PICAN, PERO PARECE QUE SOLO HACEN ESO.
PTING
PTING
PTING
¡HEY! ¿SABÉIS MUCHACHOS QUE SOMOS A PRUEBA DE BALAS?
¡NUNCA PIENSES EN ESO, BLITZIANA!
¡TAL VEZ TÚ TENGAS GANAS DE JUGAR AL BLANCO, PERO SOY MEJOR EN LA OFENSIVA!
SLASSH
UGGNNN
TÚ ERES SIEMPRE OFENSIVO, BELLAM.
PERO EN CASO DE QUE LO HAYAS OLVIDADO...
RRMMMBL
PUEDO CANALIZAR TRUENOS Y RAYOS A TRAVÉS DE ESTA MAZA, Y POR MI DINERO...

¡...QUE ESTO GOLPEA COMO TENER UN HACHA AL FINAL DE TU MUÑECA!
KRRAKKKLLLLL
ARRRHHH
QUÉDATE ATRÁS, EVOLUCIONADOR, THOR VA A...
NO. DEJA A MIS DIOSES PROBARSE EN LA BATALLA, COMO TÚ HICISTE EN TU JUVENTUD.
COMO TODOS LOS GUERREROS, DEBEN SER SANGRIENTOS...
Y LES HARÉ PROBAR SU VALÍA CONTRA HUMANOS, NO SOLAMENTE CONTRA BESTIAS MUTADAS. *
MIRA A LUMINOR ENVIAR OLAS DE LUZ A TRAVÉS DE LA ESPADA QUE LE OTORGUÉ...
...MIENTRAS LOS ESTALLIDOS FURIOSOS DE LOGA PUEDEN PENETRAR LAS ARMADURAS MÁS INQUEBRANTABLES...
¡COMO EL HACHA BRUÑIDA DE BELLAM!
¡ESTE ES EL ÚLTIMO DE ESTE MONTÓN DE CARNE DE CAÑÓN!
YAAAA
VER # 472-473 --M.

NO EXACTAMENTE...
< QUÍTATE DE MI CAMINO O VOY A... >
TÚ Y LOS TUYOS SOIS INTRUSOS AQUÍ EN WUNDAGORE.
Y, COMO ESTOY SEGURO DE QUE HA SIDO INFORMADO...
TZZAP
¡LES HEMOS TRITURADO!
¡...NO ENTRARÁ POR LA FUERZA!
POR LO MENOS ESTÁN VIVOS. SIN EMBARGO ALGUNOS SOPORTARÁN LAS HERIDAS DE ESTE DÍA, PARA TODAS SUS VIDAS.
TU PIEDAD ESTÁ FUERA DE LUGAR, THOR.
EL TIPO QUE ACRIBILLASTE ESTÁ TODAVÍA CONSCIENTE, EVOLUCIONADOR...

‹ ¿PORQUE HABÉIS VENIDO AQUÍ SOLDADOS? HABLA O... ›
‹ ¡TE LO DIRÉ! CON TODA LA LUCHA QUE HAY CERCA, EN LA ANTIGUA YUGOSLAVIA, DEBEMOS PROTEGER NUESTRAS FRONTERAS. ›
‹ NUESTRAS TROPAS DIERON CON ESTE COMPLEJO REPLETO DE TECNOLOGÍA; SIN SABER A QUIEN PERTENECERÍA, NUESTRO GOBIERNO NOS ENVIÓ A CONFISCARLO. ›
‹ ¡POR FAVOR, NO ME VUELVA A HERIR! SOLO ESTABA SIGUIENDO ÓRDENES... ›
CUANDO EL ALTO EVOLUCIONADOR TRADUCE EL TRANSIO AL INGLES...
¡YO TE ENSEÑARÉ CÓMO SEGUIR SUS MALDITAS ÓRDENES!
BELLAM, ¡DETÉN TU MANO!
¡NO LES MATAREMOS!
¡QUITA TUS MANOS DE MÍ, DIOS DEL TRUENO!
ESTO ES LA GUERRA, ¡Y YO NACÍ PARA LA GUERRA!
NADIE ME DA ÓRDENES, EXCEPTO QUIZÁS DEL TIPO QUE ME HIZO LO QUE SOY.
¿QUÉ QUIERES QUE HAGAMOS, EVOLUCIONADOR?
THOR NO TENÍA DERECHO A INTERVENIR, PERO QUIZÁS ESTÉ EN LO CORRECTO, DESDE UN PUNTO DE VISTA PRÁCTICO.
ESTOS SOLDADOS PUEDEN SERNOS ÚTILES COMO REHENES PARA NEGOCIAR, FORZANDO A TRANSIA A DEJARNOS EN PAZ.
¡ENCARCELADLOS! EXCEPTO COMO PRISIONEROS, NO SON DE NINGÚN INTERÉS PARA NOSOTROS.
AY, DEL MISMO MODO QUE LOS BESTIALES HOMBRES NUEVOS QUE CREASTE DEJARON DE INTERESARTE, UNA VEZ QUE CREASTE A ESTOS
ESTO PASA EXTRAÑAMENTE POR MI MENTE AL HACER HINCAPIÉ EN SERES QUE FUERON MUTADOS DE ANIMALES -
-CUANDO HE TOMADO MI LUGAR EN UNA NUEVA CARRERA DE DIOSES, LOS QUE UNA VEZ FUERON MEROS HOMBRES.

AHORA, CINCO PODEROSOS SERES EMPIEZAN A LIMPIAR Y REPARAR...
¡RÁPIDO HIJOS MÍOS! ¡EL TIEMPO ES ESENCIAL!
EL ALTO EVOLUCIONADOR NO COLABORA.
PRONTO, LA GRANDEZA TECNOLÓGICA DE WUNGADORE ES RESTAURADA, Y CON ELLO, LA RECIENTE MARAVILLA DE LOS BIO-POZOS.
ENTONCES UNO DE LOS COMATOSOS CONVICTOS TRAÍDOS DE AMÉRICA ES INTRODUCIDO DENTRO DEL PODEROSO Y TRANSFORMADOR LÍQUIDO.
DESPUÉS DEL ACCIDENTE QUE LANZÓ AL VEHÍCULO DE LA PRISIÓN A UN ACANTILADO, ÉL PODRÍA SER UN HOMBRE INJUSTAMENTE ACUSADO O QUIZÁS EL MAS BAJO ENTRE LOS CRIMINALES.
NO IMPORTA.
CUANDO EMERGE...
... ES ...
SKRUNCH!
...NINGUNO.
¡TOMA MI MANO, RECIÉN NACIDO!
¡POR EL ÁRBOL DEL MUNDO! ¡INCLUSO EL ABRAZO DEL NOBLE HÉRCULES ES MENOS PODEROSO.
PODRÍA SER LLAMADO ANAK, COMO EL GIGANTE DE LAS TRADICIONES BÍBLICAS.
...AN-AK...?
¡BIENVENIDO, DIOSECILLO, A WUNDAGORE!

¿TÚ TAMBIÉN CALZONES DE TRUENO? TE TENEMOS DICHO QUE QUEREMOS SER LLAMADOS BANDA DE DIOSES, NO DIOSECILLOS.
NO SOMOS UNA PANDA DE CRÍOS.
...SINO EN LA DIOSA GUERRERA SIF, QUE DEJÓ ATRÁS EN ASGARD, CUANDO COMENZÓ SU AUTO-EXILIO.
CUAN RECIENTE FUE ESA HORA - Y AUN ASÍ, QUÉ DISTANTE PARECEN AMBOS EN EL TIEMPO Y ESPACIO.
AÚN THOR, MIRANDO A LA RESENTIDA BLITZIANA, NO PIENSA EN ELLA...
ÉL NO PUEDE VERLA AHORA, CÓMO ELLA PISA A SOLAS ESAS CALLES LEGENDARIAS, SIN NINGUNA COMPAÑÍA.
SIN EMBARGO SIENDO OBSERVADA, SIN SER VISTO, POR UNO.
ODÍN,
PADRE DE TODOS...
...AL FIN, HE ENCONTRADO A TU CAPRICHOSO HIJO, COMO TU ORDENASTE.
¿DONDE ESTÁ, VISIR? NO LE VEO EN TU ESPEJO ENCANTADO.
UN CAMPO DE FUERZA IMPIDE A MI ESPIONAJE SER MÁS PRECISO EN ESA FORTALEZA DE PIEDRA, SEÑOR.
PERO THOR ESTÁ ALLÍ, SEGURO...
...DENTRO DE ESA MONTAÑA QUE LOS MORTALES LLAMAN...
MUNDAGORE

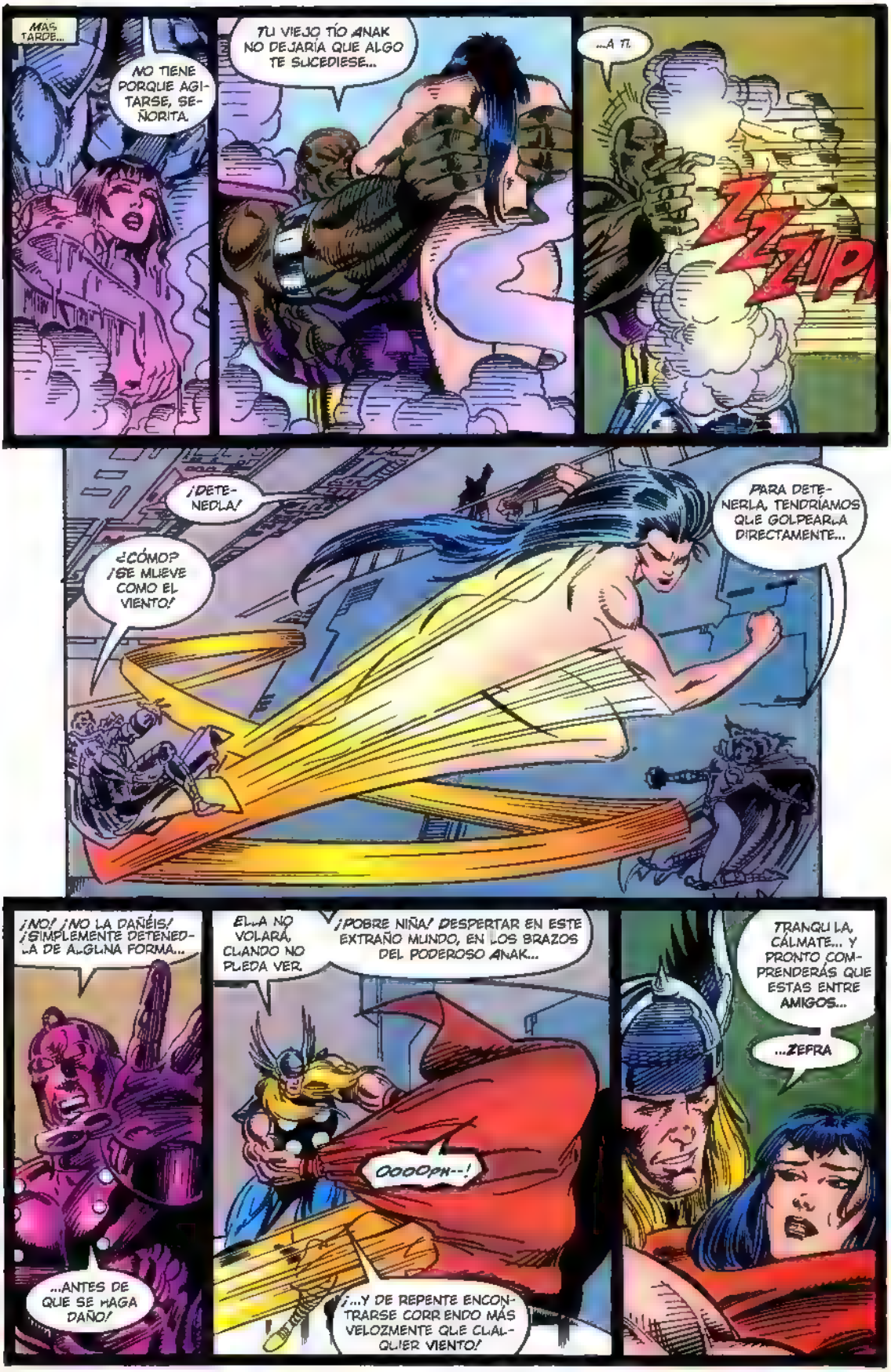
MÁS TARDE...
NO TIENE PORQUE AGITARSE, SEÑORITA.
¡TU VIEJO TÍO ANAK NO DEJARÍA QUE ALGO TE SUCEDIESE...
...A TI.
ZZZIP!
¡DETENEDLA!
¿CÓMO? ¡SE MUEVE COMO EL VIENTO!
PARA DETENERLA, TENDRÍAMOS QUE GOLPEARLA DIRECTAMENTE...
¡NO! ¡NO LA DAÑÉIS! ¡SIMPLEMENTE DETENEDLA DE ALGUNA FORMA...
...ANTES DE QUE SE HAGA DAÑO!
ELLA NO VOLARÁ, CUANDO NO PUEDA VER.
¡POBRE NIÑA! DESPERTAR EN ESTE EXTRAÑO MUNDO, EN LOS BRAZOS DEL PODEROSO ANAK...
OOOOPH--!
¡...Y DE REPENTE ENCONTRARSE CORRIENDO MÁS VELOZMENTE QUE CUALQUIER VIENTO!
¡TRANQUILA, CÁLMATE... Y PRONTO COMPRENDERÁS QUE ESTÁS ENTRE AMIGOS...
...ZEFRA

MIENTRAS...
AHORA ESTO ES LO QUE YO LLAMO...
¡PARAÍSO!

PERO, TÚ EL DE AHÍ...
¡EQUIUS!
¿¿QUÉ EN EL NOMBRE DEL GENOCIDIO ESTAS HACIENDO??
LORD KARNIVOR, YO...
¡ENTONCES DÉJAME DEMOSTRÁRTELO!
HREEE
TIENES A TU OPONENTE CAÍDO, ¡Y NO LE CORTAS LA GARGANTA!
¿QUÉ TE PASA? ¿NO SABES CÓMO SE HACE?

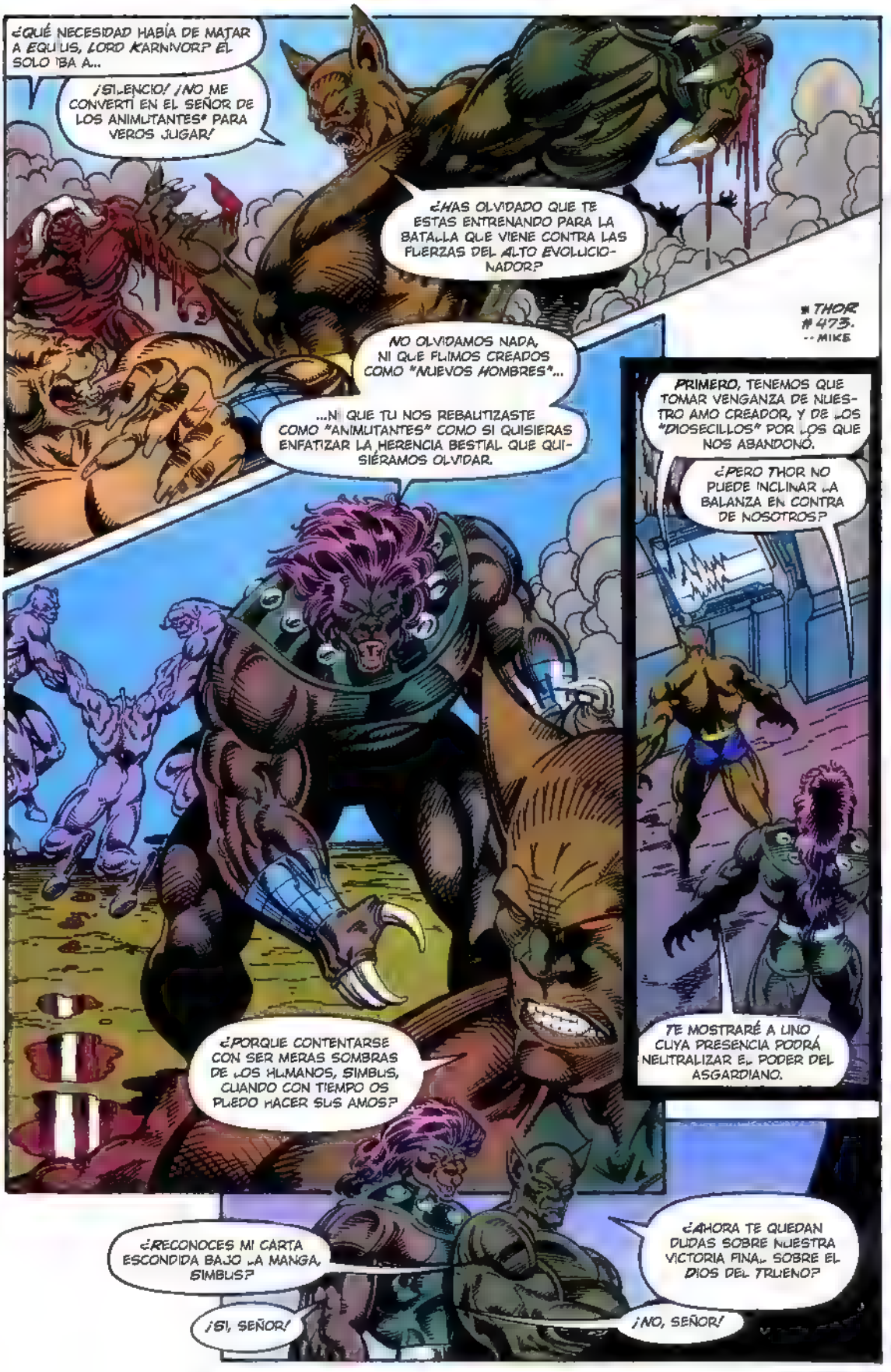
¿QUÉ NECESIDAD HABÍA DE MATAR A EQUILUS, LORD KARNIVOR? ÉL SOLO IBA A...
¡SILENCIO! ¡NO ME CONVERTÍ EN EL SEÑOR DE LOS ANIMUTANTES* PARA VEROS JUGAR!
¿HAS OLVIDADO QUE TE ESTÁS ENTRENANDO PARA LA BATALLA QUE VIENE CONTRA LAS FUERZAS DEL ALTO EVOLUCIONADOR?
* THOR #473. --MIKE
NO OLVIDAMOS NADA, NI QUE FUIMOS CREADOS COMO "NUEVOS HOMBRES"...
...NI QUE TU NOS REBAUTIZASTE COMO "ANIMUTANTES" COMO SI QUISIERAS ENFATIZAR LA HERENCIA BESTIAL QUE QUISIÉRAMOS OLVIDAR.
PRIMERO, TENEMOS QUE TOMAR VENGANZA DE NUESTRO AMO CREADOR, Y DE LOS "DIOSECILLOS" POR LOS QUE NOS ABANDONÓ.
¿PERO THOR NO PUEDE INCLINAR LA BALANZA EN CONTRA DE NOSOTROS?
TE MOSTRARÉ A UNO CUYA PRESENCIA PODRÁ NEUTRALIZAR EL PODER DEL ASGARDIANO.
¿PORQUE CONTENTARSE CON SER MERAS SOMBRAS DE LOS HUMANOS, SIMBUS, CUANDO CON TIEMPO OS PUEDO HACER SUS AMOS?
¿RECONOCES MI CARTA ESCONDIDA BAJO LA MANGA, SIMBUS?
¡SÍ, SEÑOR!
¿AHORA TE QUEDAN DUDAS SOBRE NUESTRA VICTORIA FINAL SOBRE EL DIOS DEL TRUENO?
¡NO, SEÑOR!

WUNDAGORE
APARECE, PEQUEÑ...
¿PUEDES OÍRME?
¿OÍRTE? ¿POR QUÉ?, PUEDO OÍR TU CORAZÓN LATIENDO, PUEDO OÍR A MI PROPIA SANGRE CORRIENDO POR MIS VENAS...
TAMBIÉN PUEDO VER MUY BIEN, TODO MUY CLARO Y DEFINIDO, ¡TAMBIÉN EL OLOR!
LA ÚNICA COSA QUE NO PUEDO HACER ES RECORDAR QUIEN SOY O QUÉ HAGO AQUÍ...
TÚ ERES RIGER.
UN NOMBRE POR EL QUE FUE LLAMADO OCASIONALMENTE HEIMDALL, AUNQUE CREO QUE NO LO USO MUCHO.
RIGER...
DE ACUERDO...
SOY EL ALTO EVOLUCIONADOR, Y TÚ ERES EL ÚLTIMO DE LOS QUE HE ELEGIDO, AL MENOS POR AHORA.
DESEO MOSTRARTE A TUS COMPAÑEROS DIOSES.
¡SEGURO QUE NO NECESITO OJOS COMO LOS DE UN HALCÓN PARA VERLOS!

ESE ES EL BELICOSO BELLAM...
EL PODEROSO ANAK...
¡SEGURO QUE NO SERÁ MUY BUENO EN UNA PELEA!
BLITZIANA, MI REINA DE LA TORMENTA...
LOGA, CUYA MENTE QUEMA COMO EL FUEGO...
THOR, EL INMORTAL DE ASGARD...
¿DÓNDE HAS OBTENIDO A ESTE INSIGNIFICANTE ESPÉCIMEN?
¿LUMINOR, SEÑOR DE LA LUZ...
¿DESDE CUANDO TE HAS CONVERTIDO EN UN PACIFISTA, LUMINOR?
¡IGNORA LOS RIGER. NO HAN SIDO SIEMPRE BRILLANTES DIOSES DE BARRO. NINGUNO DE NOSOTROS LO HA SIDO, EXCEPTO QUIZÁS...
SALUDOS, PEREGRINO.
¿VOSOTROS DOS NO PENSÁIS EN NADA MÁS QUE EN VIOLENCIA?
Y POR ÚLTIMO, ¡PERO NO LA ÚLTIMA, ZEFRA, RÁPIDA COMO EL VIENTO.
¿NOS HEMOS ENCONTRADO ANTES EN ALGUNA PARTE, RIGER? ME RECUERDAS...
BUENO, REALMENTE, NO TENGO LA MÁS MÍNIMA NOCIÓN DE A QUIÉN ME RECUERDAS.
FRANCAMENTE, ¿NO RECUERDO MUCHO DE NADIE DE AQUÍ!

¡ESTO ES MUY EXTRAÑO! TODOS ESOS SIETE ERAN COMPAÑEROS CONVICTOS QUE UN DÍA COMPARTIERON UN FATÍDICO VEHÍCULO...
PERO AHORA, NO SE CONOCEN DE NADA.
AUN ASÍ, PERMANECEN CONJUNTAMENTE, SUS DESTINOS ESTÁN POR SIEMPRE ENTRELAZADOS.
¡AQUÍ, COMO EN ASGARD, NO PERTENEZCO A NADA!
¿A DONDE VA THOR?
PROBABLEMENTE PIENSA QUE ES DEMASIADO BUENO PARA RELACIONARSE CON ALGUIEN QUE NO HAYA SIDO UN DIOS DURANTE MILES DE AÑOS.
DÉJALE IRSE.
¿QUIÉN LE NECESITA?
TE ENSEÑAREMOS TUS HABITACIONES, RIGER...
BLITZIANA NO SABE QUE LA HE ESCUCHADO, PERO ESTA EN LO CIERTO.
¿QUIÉN NECESITA AL DIOS DEL TRUENO?
PARECE QUE NADIE.
BUSQUÉ UN REFUGIO ENTRE ESTOS A LOS QUE EL EVOLUCIONADOR ALTERÓ...
NUNCA ANTES ME HABIA SENTIDO TAN EXTRAÑO, INCLUSO CUANDO LOS VENGADORES ORIGINALES NOS SEPARAMOS HACE YA AÑOS.
QUIZÁS MI ALIANZA CON ESTOS DIOSECILLOS HA SIDO UN GRAVE ERROR...

* MIRA EL ANUAL DE THOR DE 1994 PARA EL PRIMER TEMBLOR, Y SU EXTRAÑA SECUELA -- MIKE.

ES...
¡EL DOCTOR DONALD BLAKE!
PERO, PERMANECE INMÓVIL, COMO SI ESTUVIERA GRABADO CON LA MISMA PIEDRA DE ESTA CÁMARA...
Y, SU POSTURA, ES EXTRAÑAMENTE FAMILIAR, EN CIERTA FORMA, COMO ESTA MISMA CAVERNA...
AL INSTANTE, DE LO MÁS PROFUNDO DE ÉL, VÍVIDAS IMÁGENES SURGEN DE LA MENTE DEL DIOS...

...DE UN JOVEN DELGADO Y LIGERAMENTE COJO QUE SE ENCONTRABA DE PIE, RECIÉN LLEGADO, EN UN CAMPUS DE LA UNIVERSIDAD.
EL NOMBRE "DONALD BLAKE" HABÍA BROTADO INESPERADAMENTE DE SUS LABIOS.
TODO CONOCIMIENTO DE QUE ANTES HUBIESE SIDO EL DIOS DEL TRUENO FUE OLVIDADO.
CÓMO, HACE YA AÑOS, SU PADRE ODÍN LE HABÍA DECLARADO EN LA HORRENDA NECESIDAD DE UNA LECCIÓN DE HUMILDAD...
...ENVIANDO ENTONCES SU ESPÍRITU A MIDGARD, LA TIERRA, PARA QUE ASUMIERA LA FORMA...
MÁS TARDE, EN UNAS IMPULSIVAS VACACIONES EN NORUEGA, CAYÓ INESPERADAMENTE EN UNA CUEVA, Y USÓ UNA VARA DE MADERA PARA REEMPLAZAR SU PERDIDO BASTÓN.
CON EL TIEMPO, SE CONVIRTIÓ EN UN MÉDICO, UN SANADOR DE MORTALES, CUANDO ANTES THOR HABÍA SIDO UN DESTRUCTOR DE GIGANTES Y TROLES.
DEDICADO A SU TRABAJO, APENAS NOTÓ EL AMOR QUE HABÍA EN LOS OJOS DE SU ENFERMERA, JANE FOSTER.
FRUSTRADO EN SUS INTENTOS DE ESCAPAR, COLÉRICAMENTE GOLPEO LA VARA CONTRA UNA ENORME ROCA REDONDA...
...Y EL RAYO RESULTANTE LE HABÍA TRANSFORMADO, AL INSTANTE, EN...

...Y LA VARA EN UNA MÍTICA ARMA, EN LA CUAL FUE GRABADO, "QUIENQUIERA QUE SUJETE ESTE MARTILLO, SI ES DIGNO, PODRÁ POSEER EL PODER DE THOR".

SÓLO MUY POSTERIORMENTE EL SEÑOR ODIN SE LO CONTÓ A SU PREOCUPADO HIJO...

¡NUNCA HUBO VERDADERAMENTE UN DONALD BLAKE!

EL CUERPO QUE USE DURANTE AÑOS, SOLO FUE UNA CÁSCARA CREADA POR EL PADRE DE TODOS.

Y AÚN ASÍ, DE REPENTE, RECUERDO, ALGUNA OTRA COSA QUE ÉL UNA VEZ ME DIJO... *

...QUE LA CÁSCARA POSEÍA LA FORMA, Y LAS MEMORIAS, DE UN "JOVEN DE MIDGARD" QUE ÉL HABÍA SELECCIONADO PARA SER MI "MOLDE MORTAL".

NUNCA ANTES ME HABÍA CUESTIONADO LO QUE QUISO DECIR CON ESAS PALABRAS, HASTA AHORA.

¿PODRÍA PONERLE EN MOVIMIENTO, POR EL MERO TOQUE DE UNA APARENTE VARA EN LA PIEDRA DURA?

TAP!

¡HEY! ¿TIENES QUE HACER TANTO RUIDO?

¡POR LA SANGRE DE YMIR!

¿QUIEN ERES TU, DE TODAS FORMAS?

¿Y COMO HAS MOVIDO EL PEDRUSCO QUE ME ATRAPO?

TAN, MAREADO...

¿POR QUÉ DIABLOS VINE ALGUNA VEZ AQUÍ A NORUEGA EN PRIMER LUGAR?

* VE EL THOR 159 Y EL ANUAL DE THOR Nº 11 -- MIKE.

¿NORUEGA? ¿ES ALLÍ DÓNDE PIENSAS QUE ESTAS, DONALD BLAKE?

¿DÓNDE SI NO? DIME, ¿COMO SABES QUIEN SOY YO?

Y TODAVÍA NO ME HAS DICHO QUIEN ERES.

SOY THOR, HIJO DE ODÍN.

CLARO. ¿UNA FIESTA DE DISFRACES LOCAL? MEJOR QUE RECUPERE...

¿MUM? ¿DONDE ESTA ESA VARA DE MADERA?

¿ENTONCES, RECUERDAS ESO?

LA ÚLTIMA COSA QUE RECUERDO ES ESTAR VOLVIÉNDOME LOCO Y GOLPEAR LA VARA CONTRA LA ROCA...

...ANTES DE QUE TE VIESE.

¡POR EL VALHALLA! ¡AL FIN COMPRENDO PORQUE ME ERA TAN FAMILIAR ESTA CAVERNA!

¡ES UN DUPLICADO VIRTUAL DE AQUELLA CUEVA NÓRDICA DONDE "DON BLAKE" SE CONVIRTIÓ POR PRIMERA VEZ EN THOR!

¡Y LA POSTURA INMÓVIL DE BLAKE, FUE PRECISAMENTE CÓMO ÉL ESTABA EN EL INSTANTE ANTES DE QUE FUERA LANZADO FUERA DE SU FORMA MORTAL, AÑOS ATRÁS!

¿QUE LOCURA ES ESTA? DEBO...

RRMMMBLL

¿QUE...?

¡TERREMOTO!

RRMMMBLL
NNOOOO
¡Y THOR, ¡GUALMENTE, DICE NO!
SEAS UN HOMBRE O SOLO UNA CÁSCARA M STICA, NO DEJARÉ QUE SUFRAS DAÑO ALGUNO...
¡...HASTA QUE LLEGUE A LO MÁS PROFUNDO DE ESTE IMPRESIONANTE MISTERIO!
¡S! ESO SIGNIFICA QUE ME VAS A SACAR DE AQUÍ, GENIAL!
¿PERO CÓMO ES QUE NOS LLEVAS HACIA ARRIBA? ¿ERES UNA ESPECIE DE ESPELEÓLOGO CON CUERDA SALVAVIDAS?
ESTE TEMBLOR EN EL MONTE WUNDAGORE...
...ME TEMO QUE ES DEMASIADO OPORTUNO PARA SER NATURAL.
DEBO BUSCAR FUERA AL ALTO EVOLUCIONADOR Y SUS DIOSECILLOS, Y VER SI ESTÁN A SALVO.
¿EL ALTO QUÉ?
TODO SERÁ EXPLICADO MAS TARDE, ESPERO.
AHORA, QUÉDATE AQUÍ MIENTRAS YO...
¡POR TODOS LOS REINOS DE HIELO Y FUEGO!
¡SANTO...!

¡MUNDAGORE ESTÁ SIENDO ATACADA POR LOS NUEVOS HOMBRES!
¡NUNCA MÁS "NUEVOS HOMBRES", DIOS DEL TRUENO, SOLO ANIMUTANTES!
¡NO PASAREMOS MÁS TIEMPO INTENTANDO SER HOMBRES, IMITANDO LAS CARACTERÍSTICAS Y LAS DEBILIDADES DE UNA ESPECIE QUE ESTAMOS DESTINADOS A SUPLANTAR!
ESTAMOS ORGULLOSOS DE SER ANIMALES, MUTADOS POR EL ALTO EVOLUCIONADOR EN SU ARROGANTE DESEO DE JUGAR A SER DIOS.
¡UN DIOS QUE PRONTO, COMO SUS ÚLTIMAS CREACIONES, ESTARÁ MUY, MUY MUERTO!
¡THOR! ¡HAS LLEGADO JUSTO A TIEMPO, CON LA BATALLA CULMINÁNDOSE SIN DECIDIR!
RIGER OYÓ SU SILENCIOSA APROXIMACIÓN, MOMENTOS ANTES DE QUE ENTRARAN VIOLENTAMENTE SOBRE NOSOTROS.
¡KARNIVOR, QUE UNA VEZ CONOCÍ COMO EL HOMBRE-BESTIA, HA VUELTO A MIS HORDAS DE NUEVOS HOMBRES CONTRA MÍ Y MIS DIOSES!
¡TIRA TU ATRONADOR MARTILLO EN LA BALANZA, O VERÁS COMO SEVERAMENTE EXCEDIDOS EN NÚMERO, PERDEREMOS!
¿HEY, NO TIENES UN POCO DE CONFIANZA EN NOSOTROS, EVOLUCIONADOR?
¡SÍ! NOS CREASTE PARA SER UNA NUEVA RAZA DE DIOSES, TUS PRECIOSOS "DIOSECILLOS".
PUES BIEN, ¡YO SOY EL TIPO ACERCA DE QUE ESCRIBIRÁN LOS HIMNOS DE GUERRA!

¡Y THOR ENTRARA EN BATALLA TAN LEJOS COMO CUALQUIERA!
¡RIGER! ¿ESTAS...?
¡LES OÍ VENIR! ¡ADVERTÍ A LOS CHICOS...!
¡REALMENTE LO HICISTE BIEN, SENSITIVO! ¡AHORA LOS GUERREROS HAREMOS NUESTRA PARTE!
TE HE OÍDO, HIJO DE ODIN...
¡...TU PARTE, SERÁ MORIR!
HAROOO!
¡SÍ! ¡ADIVINA CON QUÉ DEDO!
¡EN ESE CASO, LOBITO, LOS QUE VAMOS A MORIR TE SALUDAMOS!
VOSOTROS DOS SOIS TAN PRIMITIVOS COMO ESTOS SERES ¿NO?
FWOOSH!
HNNNH!
¿ENTONCES POR QUÉ TENGO LA SENSACIÓN DE QUE OS CONOZCO DE UNA VIDA ANTERIOR?

INCLUSO EN MITAD DEL COMBATE, LOS RECUERDOS DE LAS ANTERIORES PERSONALIDADES DE LOS DIOSECILLOS AMENAZAN CON SALIR A LA SUPERFICIE.
¡Y SUS PASADOS CRIMINALES ALGUNA VEZ SE REAFIRMARAN...
¡ESPERA! ¿QUÉ ES ESE PARPADEO DE MOVIMIENTO DETRÁS DE MÍ?
THWAMM
¡AHORA ESTAMOS EMPATADOS, CALZONES DE TRUENO!
¡BLITZIANA! ¡TE DOY LAS GRACIAS POR GUARDARME LA ESPALDA!
TE PAGABA LA DEUDA POR INTERFERIR EN MI PRIMERA PELEA CON URSON.
¡NO ES QUE SEA UNA MALA PARTE POSTERIOR A PROTEGER!
AUNQUE MUCHOS DE VOSOTROS ODIÁIS ADMITIRLO, ¡THOR HA CAMBIADO LA CONTIENDA!
¡LES ESTAMOS HACIENDO RETROCEDER HACIA SU TALADRADORA!
¡ESCUCHA, CUALQUIER EJÉRCITO SIEMPRE PUEDE USAR UN POCO MAS DE MÚSCULO!
DE ACUERDO, BANDA DE DIOSES, DEMOS BUENA CUENTA DE ESTOS...
¡THOR!

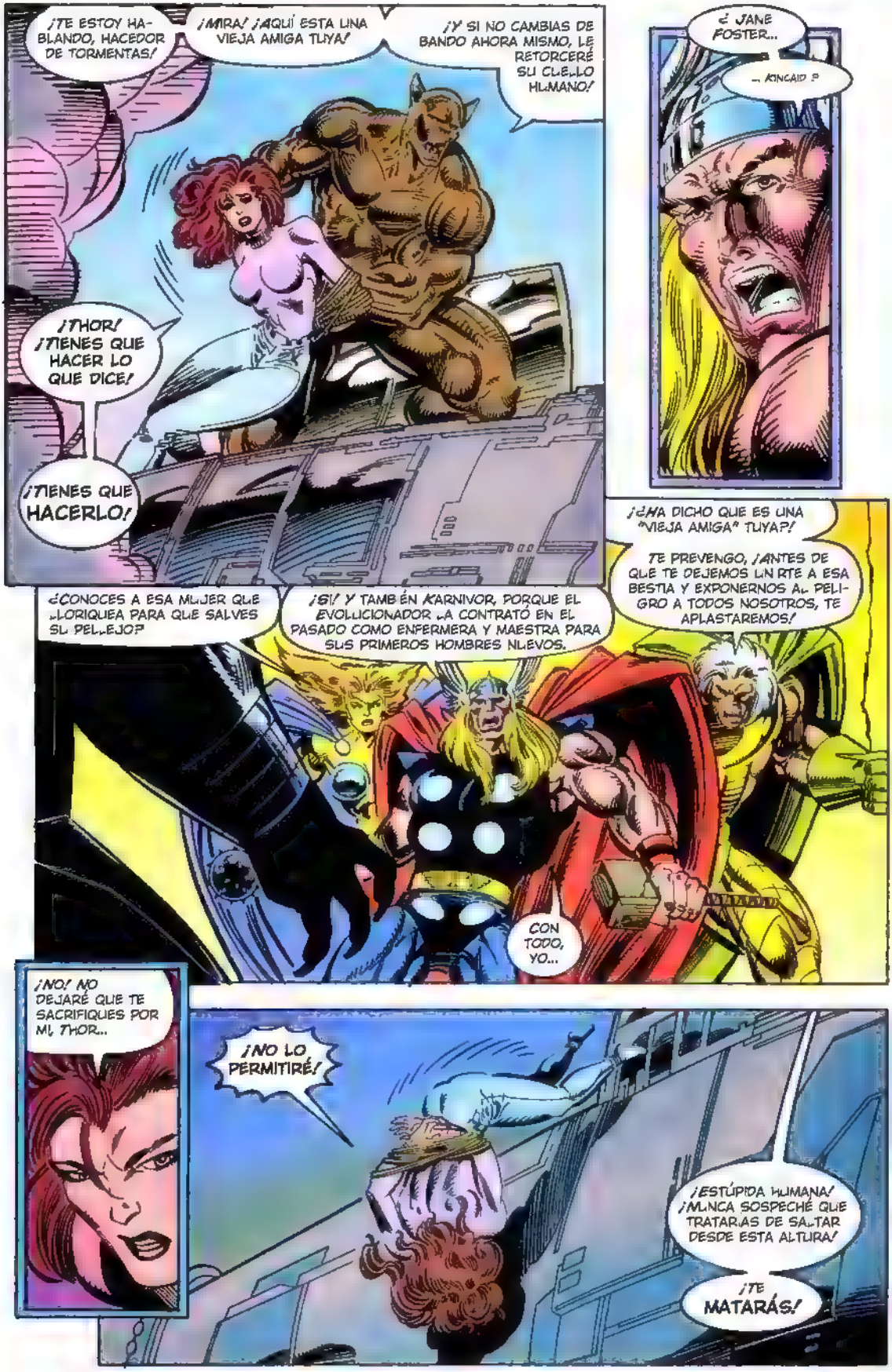
¡TE ESTOY HABLANDO, HACEDOR DE TORMENTAS!
¡MIRA! ¡AQUÍ ESTÁ UNA VIEJA AMIGA TUYA!
¡Y SI NO CAMBIAS DE BANDO AHORA MISMO, LE RETORCERÉ SU CUELLO HUMANO!
¡THOR! ¡TIENES QUE HACER LO QUE DICE!
¡TIENES QUE HACERLO!
¿JANE FOSTER...
...¿ONCAID?
¿¿HA DICHO QUE ES UNA "VIEJA AMIGA" TUYA?!
TE PREVENGO, ¡ANTES DE QUE TE DEJEMOS UNIRTE A ESA BESTIA Y EXPONERNOS AL PELIGRO A TODOS NOSOTROS, TE APLASTAREMOS!
¿CONOCES A ESA MUJER QUE SUPLICA PARA QUE SALVES SU PELLEJO?
¡SÍ! Y TAMBIÉN KARNIVOR, PORQUE EL EVOLUCIONADOR LA CONTRATÓ EN EL PASADO COMO ENFERMERA Y MAESTRA PARA SUS PRIMEROS HOMBRES NUEVOS.
CON TODO, YO...
¡NO! NO DEJARÉ QUE TE SACRIFIQUES POR MÍ, THOR...
¡NO LO PERMITIRÉ!
¡ESTÚPIDA HUMANA! ¡NUNCA SOSPECHÉ QUE TRATARÍAS DE SALTAR DESDE ESTA ALTURA!
¡TE MATARÁS!

¿MORIR, KARNIVOR?
REALMENTE, YO DIGO...
¡...NO!
¡BANDA DE DIOSES ATACAD!
JANE, ¿CÓMO SABÍAS QUE PODRÍA ALCANZARTE ANTES DE QUE TE ESTRELLARAS?
NO LO SABÍA. ¡TENDRÍAS QUE HABERME DEJADO MORIR!
¿QUÉ EN EL NOMBRE DE ODINN...?
¡NO NECESITAMOS TU PERMISO PARA ATACAR, RUBITO!
¡NACÍ PARA LA LUCHA! ¡DESEO LA BATALLA!
PERO NADIE SE HA DADO CUENTA DE LA NOTICIA, ¡EL ASGARDIANO NOS HA LLAMADO BANDA DE DIOSES Y NO DIOSECILLOS!
¡HEY, ESTÁS EN LO CIERTO! Y NO SÉ VOSOTROS, GENTE...
SOKK!
¡...PERO ESO ME PONE A CIEN!
ARRRRGGG!

ESA DEBERÍA SER MI LÍNEA, ZEFRA.
KARNIVOR HA COMETIDO UN VERDADERO ERROR, JUGÁNDOSELA CON ESTOS HOMBRES NUEVOS HACIA SUS VARIAS HERENCIAS BESTIALES.
SIGNIFICA QUE NO TRABAJAN TAN BIEN EN CONJUNTO COMO LO HACEMOS NOSOTROS...
¡Y EN EL MOMENTO QUE SE DEN CUENTA DE ESTO, VAN A SALIR A TODA PRISA!
DEBO VOLVER A LA REFRIEGA. QUÉDATE AQUÍ, FUERA DE CUALQUIER PELIGRO.
LO HARÉ. ¿PERO QUIEN...?
¿DONALD?
HOLA, JANE. ¿QUÉ ESTÁS HACIENDO EN NORUEGA?
¿¿DONALD BLAKE??
¡ANAK! ¿PUEDES DAÑAR A SU BARCO, PARA QUE NO PUEDAN ESCAPAR?
BUENA PREGUNTA, LOGA.
TE DARÉ LA RESPUESTA.
SÍ.
¡SÍ...CREO QUE PUEDO!
BA-OOOM!

¡NO LOS NECESITO MÁS!
¡EVOLUCIONADOR!
HE USADO A ESOS POBRES BRUTOS SIMPLEMENTE PARA LLEGAR A TI, Y AHORA...
ES TAN FIERO, TAN RÁPIDO EL SALTO EN EL AIRE DE KARNIVOR, QUE SU PRESA NO TIENE NINGUNA OPORTUNIDAD PARA ARROJARLE UN RAYO DE FUERZA...
...ANTES DE QUE ESAS FIERAS GARRAS, DURAS COMO EL ACERO, REDUZCAN DRÁSTICA Y SALVAJEMENTE SU ARMADURA...
...TRASPASANDO LAS MEJILLAS METÁLICAS...
¡...PARA LLEGAR A LA DÉBIL CARNE!
HASTA ESTE MOMENTO, EL ALTO EVOLUCIONADOR TENÍA COMPLETAMENTE OLVIDADA SU RECUPERADA HUMANIDAD.
Y AHORA, CUANDO AL FIN SE DA CUENTA DE SU VULNERABILIDAD...
¡...NO PUEDE ALEJAR LOS BABOSOS COLMILLOS QUE SE MUEVEN COMO UN INSTRUMENTO DESPIADADO DEL DESTINO HACIA SU GARGANTA EXPUESTA!

THRAKK
¡ALÉJATE DE ÉL, ASQUEROSO DEMONIO!
¡¿TÚ?!
¿CASI ME PRIVARIA DEL PLACER DE BAÑAR MIS GARRAS EN LA SANGRE DEL QUE FUE UNA VEZ MI AMO, POR DESGARRARTE EN TRIZAS!
¡MIS TENDONES ESTÁN HECHOS DE LA MATERIA MÁS FIRME, HOMBRE - BESTIA...
¡...Y POR ESTO ES POR LO QUE ME IMPONDRÉ!
¿ESTÁS SEGURO?
SLATCH
AHHRRR!

BUENO, ESO ES TODO. NUEVOS HOMBRES O ANIMUTANTES, NO HAN PODIDO DETENERNOS.
PERO, ALLL..
¡THOR Y KARNIVOR!
¡DÉJALOS IR!
SI ÉL NO PUEDE DETENER AL LOBITO...
...BUENO, SOLO ES NECESARIA UNA HACEDORA DE TORMENTAS
ME HE MANTENIDO FIRME EN CONTRA DE ESA COSA DISEÑADA GENÉTICAMENTE, ADAM WARLOCK...
RRIPPP
¡...HE SOBREVIVIDO INCLUSO A... ATAQUE DEL MONSTRUO CONOCIDO COMO HULK!
PERO HE ESPERADO MUCHO PARA ESTE MOMENTO, ASGARDIANO, DESDE EL DÍA EN QUE INTERFERISTE EN M. PRIMER ASALTO A MI DESPRECIABLE CREADOR.
ADAM WARLOCK ES REALIDAD UN ENEMIGO DIGNO PARA CUALQUIERA...
...Y POCOS PUEDEN RESISTIR EL CHOQUE AÚN DURANTE POCO TIEMPO CON EL PODEROSO HULK.
PERO EN ESTE DÍA TE ENFRENTAS A...
SZAKK!
¡... THOR!
THWAMM

¡THOR, ÉL QUE EMPUÑA EL PODER DEL RAYO EN SUS PUÑOS COMO SI FUERAN MARTILLOS!
¡THOR, QUE ES LA TORMENTA ENCARNADA, LA TEMPESTAD MANIFESTÁNDOSE!
WHOM!
¡THOR, HIJO DE ODIN, EL PADRE DE TODOS, ...
...Y NO MENOS FORMIDABLE POR HABER VUELTO LA ESPALDA A LA ETERNA ASGARD!
KRAKK
KWOOOM!
¡ALTO, KARNIVOR! ¡QUÉDATE Y PELEA!
NO TE DENEGARÉ LA VENGANZA QUE HAS ESTADO TANTO TIEMPO ESPERANDO INFLINGIRME.
¡ME ESTOY DANDO CUENTA DE QUE ERES DEMASIADO FUERTE PARA MI!
HASTA QUE ENCUENTRE UNA MANERA DE CONTENER ESE CRUDO PODER...

¡...ME DEBO CONTENTAR MERAMENTE CON VOLAR!
¡NO SÉ EL DIOS DEL TRUENO LO PUEDE IMPEDIR!
AFORTUNADAMENTE PARA MÍ...
¡...NO PUEDES!
¡UN MODULO DE ESCAPE, SEPARÁNDOSE DE LA GRAN NAVE!
SHROOOM!
AUN AS, EL ENCANTADO MJOLNIR LE ALCANZARA ANTES....
¡POR YMIR Y BOR!
¡SU NAVIO EMITE UNA NEGRURA QUE OCULTA COMPLETAMENTE SU ESTELA!
ESCAPA, ENTONCES, HOMBRE-BESTIA, DE REGRESO AL SITIO QUE LLAMAS GUARIDA.
PERO DEBES SABER QUE TU CAMINO Y EL DE THOR SE CRUZARÁN NUEVAMENTE ANTES DE LO QUE DESEARIAS...
¡... Y EN ESE DÍA, NI LA FUERZA NI EL SUBTERFUGIO TE SALVARÁN DE LA FURIA DE THOR!

PERO AHORA, DEBO FELICITAR A LA BANDA DE DIOSES POR SU PRIMERA VICTORIA...
¿EH? ¿PORQUE JANE SE PRECIPITA HACIA LA RUINOSA NAVE DE KARNIVOR?
¿DÓNDE ESTÁ?
¿PUDO SER SU MARIDO, EL MÉDICO KEITH KINCAID, TOMADO COMO REHÉN?
¡¿JIMMY?!
ME PARECE QUE SÍ.
¿Y POR QUÉ BLITZIANA MIRA ENCOLERIZADAMENTE A UNA PERSONA QUE AUN NO CONOCE?
¡POR EL ÁRBOL DEL MUNDO! ¿ESE NIÑO ES...?
¡MI HIJO! ¡KARNIVOR LO RAPTÓ TAMBIÉN!
MAMI, ME ASUSTÉ...
NADIE VA A HACER DAÑO A NADIE, JIMMY.
HABÍA PENSADO QUE QUIZÁS, TU MARIDO...
KEITH Y YO ESTAMOS SEPARADOS. NO HABÍA RAZÓN PARA QUE LO DEBIERAS SABER.
JIMMY ES TODO LO QUE HA DEJADO... PARA RECORDARLE. EL...
JANE--
¿HE OÍDO QUE HAS DICHO QUE ESE ES TU HIJO?
¿DONALD? ¿THOR? ¡ES IMPOSIBLE! ¡NO PODÉIS ESTAR AQUÍ LOS DOS!
UNO DE VOSOTROS DEBE EXPLICARME ESTO.

¡OJALÁ PUDIESE, JANE! PERO SOLO HE COMPRENDIDO...
THOR--
¡ESTUVISTE MAGNIFICO, COMO LA BANDA DE DIOSES!
FUI UN ESTÚPIDO POR PENSAR EN ELLOS COMO "DIOSECILLOS".
TAMBIÉN ADMITIRÉ, QUE EMPEZABA A PREGUNTARME SI NO HABÍA ERRADO, INVITANDO A UN ASGARDIANO A UNIRSE A ESTE NUEVO GRUPO DE DIOSES EN LA TIERRA.
PERO VIÉNDOOS DERROTAR A LAS FUERZAS DE KARNIVOR JUNTOS ME HABÉIS CONVENCIDO.
YO TAMBIÉN TENGO QUE HACER UNA CONFESIÓN.
YO CASI ME HABÍA DECIDIDO A IRME, Y HACER MI PROPIO CAMINO EN EL MUNDO DE LOS MORTALES.
ESPERO QUE NO LO HAGAS, THOR. ¡LA BANDA DE DIOSES ESTÁ DESTINADA A HACER GRANDES COSAS!
PERO ALGUNO QUE OTRO DE AQUÍ PODRÍA PREFERIR QUE SU DESTINO DIVERGIESE DEL MÍO...
SI TE REFIERES A MI, CALZONES DE TRUENO, BUENO, CALLARÍA MÁS BIEN SINO HUBIERA SIDO MODELADA DESPUÉS DE TI...
...PERO SI NO ESTÁS POR AQUÍ ¿CÓMO ESTARÉ SEGURA ALGUNA VEZ DE NO ESTAR BRILLANDO EN TU AUSENCIA?
QUÉDATE, ¿VALE?
WHO
OOOSH!
DARÉ A TODOS VOSOTROS MI RESPUESTA...
¡...DE LA MEJOR MANERA QUE CONOZCO!
ESTÁ GIRANDO SU MARTILLO ENFRENTE SUYO, Y LE CAMBIA, EN CIERTA FORMA...
¿PORQUE NO FUI DE VACACIONES A FLORIDA ESTE AÑO, COMO HAGO SIEMPRE?
¡ESPERA! ¡ESE MAZO BAJA LA VELOCIDAD!
¿HUH? ¿VAYA...?

MJOLNIR HA REENSAMBLADO TODAS LAS MOLÉCULAS DE MI ATUENDO EN UN NUEVO MODELO...
¡...UNO QUE ROMPE CON EL PASADO Y AUDAZMENTE PRESAGIA LAS GLORIAS POR VENIR!
MIS ANTERIORES VESTIDOS FUERON BIEN APROPIADOS PARA EL VÁSTAGO DE ASGARD QUE FUI.
TODAVÍA SOY THOR, DIOS DEL TRUENO...
...PERO AHORA TAMBIÉN SOY THOR, GUERRERO DE LA BANDA DE DIOSES!
¡ASÍ SEA!

YO TAMBIÉN NECESITO NUEVAS VESTIMENTAS PERO PRIMERO...
ANIMUTANTES, VOSOTROS QUE UNA VEZ FUISTEIS MIS NUEVOS HOMBRES...
¡CUMPLE CON TU COMETIDO! SI PIENSAS QUE VAMOS A IMPLORAR PERDÓN...
SOY YO EL QUE DEBERÍA PEDIR PERDÓN, TANTORO, ¡A TODOS VOSOTROS!
¿QUÉ?
AL ABANDONAROS, OS FORCÉ A CAER EN LOS BRAZOS DE KARNIVOR.
LE DEDICARÉ UNA PARTE DE MI TIEMPO A VUESTRA REHABILITACIÓN...
...HASTA QUE ESTÉIS PREPARADOS PARA SALIR AL MUNDO CON EL ODIO PURGADO DE VUESTROS CORAZONES.
ESPERO QUE ME AYUDÉIS, MI...BANDA DE DIOSES.
SI ESO ES LO QUE QUIERES, EVOLUCIONADOR.
LES DAREMOS NUESTRA MEJOR OPORTUNIDAD.
ESTOY ORGULLOSO DE TODOS VOSOTROS... MUY ORGULLOSO.
AHORA, EL TRABAJO DE RECONSTRUCCIÓN DEBE VOLVER A EMPEZAR.
Y NO SOLO EN WUNDAGORE, SINO EN LA VIDA DE ESTE MORTAL, CON QUIÉN ESTUVE UNA VEZ ENTRELAZADO...
ER... ODIO SER UNA MOLESTIA, GENTE...
¿PERO PUEDE ALGUIEN LLEVARME A OSLO?
...Y TODAVÍA PUEDO ESTARLO, POR LO POCO QUE SÉ.
SIGUIENTE: ¡EL DESTRUCTOR!